

PROMOTOR
CONSTRUCTOR:



EDIFICIO:
Jardines del
Junquillo

3. PORTAL 1. PLANTA BAJA

VIVIENDA C

PROYECTO:

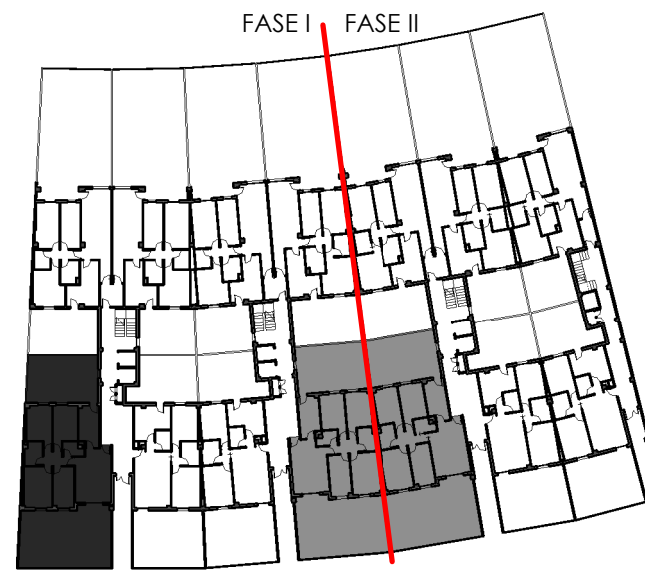

CUADRO SUPERFICIES	
SUPERFICIES ÚTILES	m2
SALÓN COMEDOR	20,85
COCINA	9,06
DISTRIBUIDOR	3,99
DORMITORIO 1	13,06
DORMITORIO 2	10,83
DORMITORIO 3	10,61
DORMITORIO 4	9,63
BAÑO 1	4,51
BAÑO 2	3,01
TERRAZA (50%)	3,43
TERRAZA LAVADERO (50%)	1,02
TOTAL SUPERFICIE ÚTIL	90,00

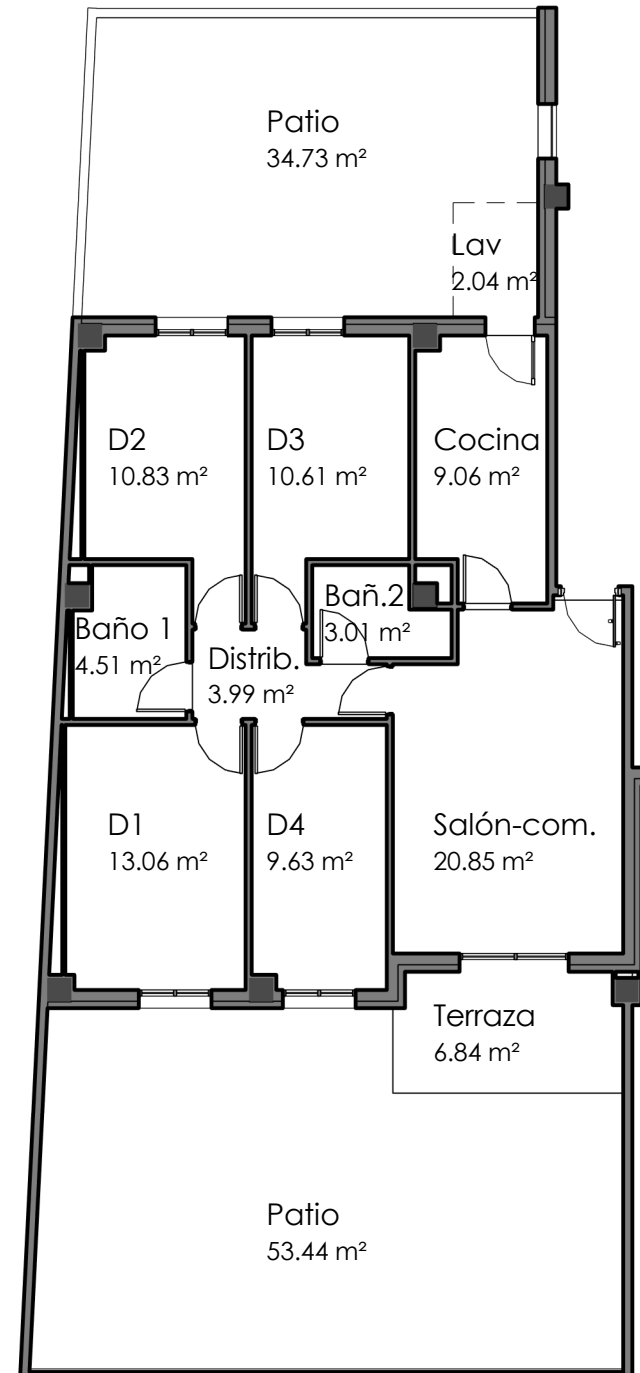

* Documentación no contractual sujeta a modificaciones